

Passione

rovescio della RASSEGNA ESTIVA LUGLIO 2010

Parco e chioschi del San Lazzaro Reggio Emilia

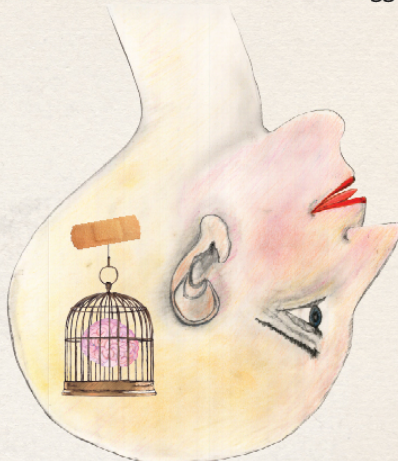

SS9
teatro

Per informazioni e prenotazioni
Strada Statale 9 Teatro 0522-420110 - 348-5747939 - ss9teatro@gmail.com - www.ss9teatro.com

La rassegna **Il rovescio della ragione - Il teatro dei luoghi**, giunta al quarto anno consecutivo si pone l'obiettivo di promuovere e valorizzare l'ex-ospedale psichiatrico S. Lazzaro di Reggio Emilia. L'obiettivo della manifestazione è di proporre eventi culturali in stretto rapporto con l'ambiente del parco e dei chioschi, espressamente scelti come sede emblematica per affrontare alcuni dei grandi temi che attraversano il nostro paese.

Un viaggio alla riscoperta di un suggestivo frammento del territorio di Reggio Emilia. Durante l'intero mese di Luglio si susseguiranno spettacoli, laboratori, musica, video e ancora incontri con artisti, ma anche semplici momenti conviviali.

Le iniziative di quest'anno vedono la partecipazione attiva di diverse Associazioni di volontariato che, coordinate dal Centro di Servizi Darvoce, hanno collaborato tra loro per coinvolgere la cittadinanza sull'urgenza delle tematiche sociali messe in scena dalla rassegna.

Alcuni titoli di sezioni faranno da guida per identificare le aree del programma.

Donne passione e cultura affronta il tema della passione per l'impegno civile e per la cultura al femminile, **Identità e differenza** propone l'emergente tema dell'integrazione e della convivenza tra razze e culture, **La recita della follia**, guarda al tema del disagio nelle sue molteplici forme. **Il principio del piacere** tratta del rapporto con la natura alla riscoperta delle memorie storiche del paesaggio.

E per finire ...e inoltre nel bar de "Il Cortile di Zucchero" luogo di incontro, spazio chiacchiere, musica, dove si potrà sostare prima e dopo gli spettacoli.

Il programma 2010 è realizzato grazie alla collaborazione di numerosi enti: DarVoce-Centro di Servizio per il Volontariato e le Associazioni Sostegno & Zucchero, Museo di Storia della Psichiatria, Il Gabbiano, A.I.S.I.A., Comitato AltaVoce, AUSL di Reggio Emilia, CircoScrittura NordEst, CircoScrittura Sud, l'ARCI Reggio, Coop. sociale Dolce-mente, Teatro Artigiano, Boorea, oltre al patrocinio del Comune di Reggio Emilia, della Provincia di Reggio Emilia.

Nei week-end dall'1 Luglio al 27 Luglio 2010, presso il complesso monumentale San Lazzaro di Reggio Emilia in Via Amendola 2 (parcheggio interno al San Lazzaro), il pubblico si troverà all'entrata del S. Lazzaro e sarà guidato dagli organizzatori fino al luogo prescelto per lo spettacolo in programma.

Gli spettacoli avranno luogo presso il chiosco delle Agitate e la Biblioteca "C. Livi", tranne giovedì 1 e venerdì 2 luglio per lo spettacolo itinerante **Il principio del piacere**, che inizierà dal piazzale del parcheggio principale interno al San Lazzaro.

Tutti i giorni degli eventi dalle ore 20 sarà aperto il bar, "Il Cortile di Zucchero", dove il pubblico potrà sostare.

Costi:

Laboratori, film, incontri, spettacoli **Brevi storie naturali. Autoritratto con dedica**, ingresso gratuito.

Spettacoli € 5,00

Spettacolo itinerante **Il principio del piacere** giovedì 1 e venerdì 2 Luglio prenotazione obbligatoria. Tel. 348-5747939 € 5,00.

Laboratorio **Passioni** condotto da Alessio Bergamo della durata di 10 giorni gratuito.

E' prevista una quota assicurativa.

Laboratorio **Studi per il principio del piacere** condotto da Franco Brambilla della durata di 10 giorni gratuito. E' prevista una quota assicurativa.

Spettacoli **La Luce di Dentro** e **L'Incanto** e s

Visite al museo

Prenotazione obbligatoria al numero 0522/335280. Dal lunedì al sabato dalle 8.30 alle 13.00. Martedì, mercoledì e giovedì anche dalle 15.00 alle 18.00.

con il patrocinio di



con il sostegno di



con il contributo di



Associazione Museo di storia della psichiatria San Lazzaro



aisia ASSOCIAZIONE DEMAGNOSCOLE UFFINE AMOROSICA



AltaVoce per i diritti della persona

